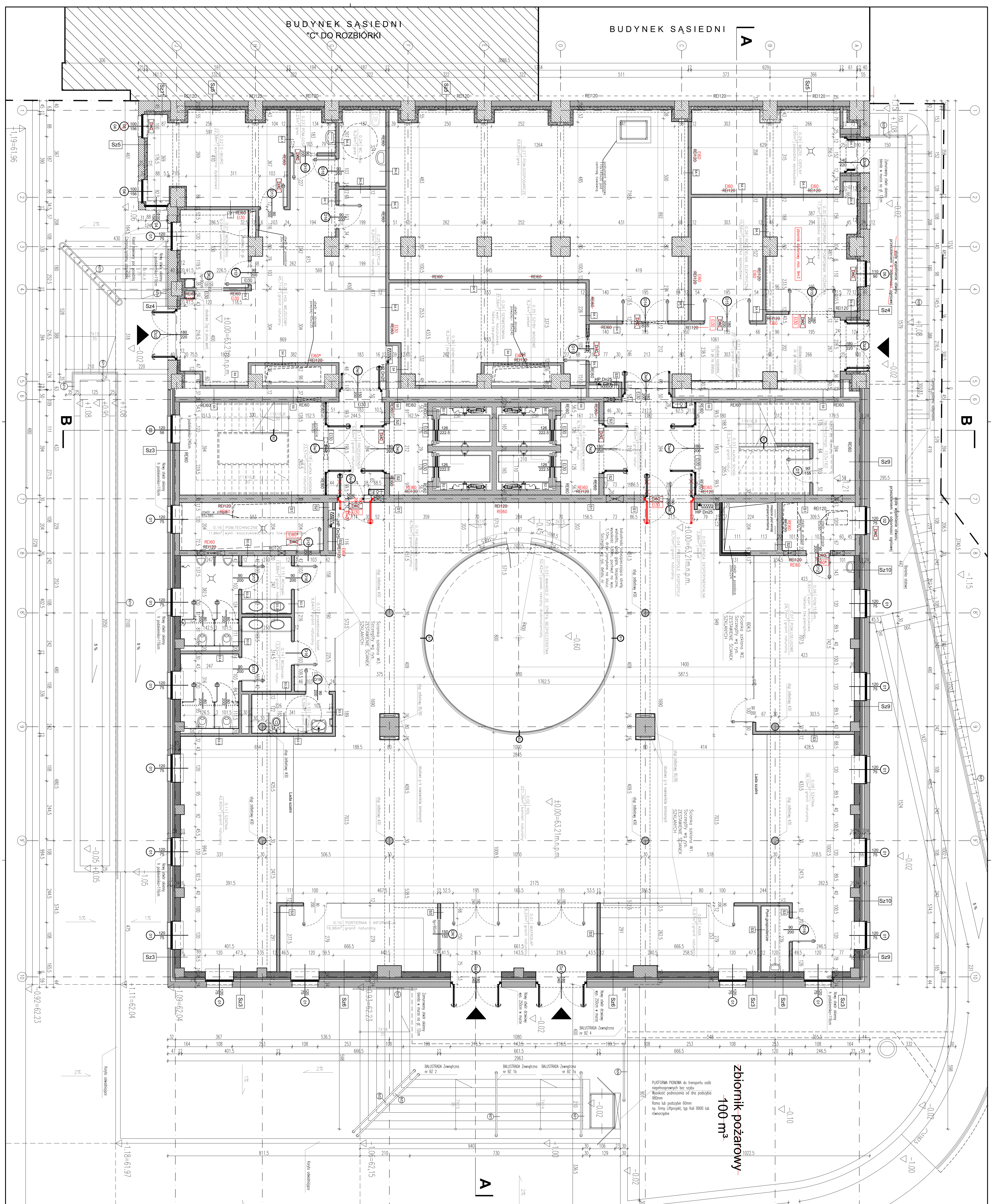

Sz1 ściana zewnętrzna
- farba emulsyjna lateksowa biała NCS S0502-B
- farba podkładowa lub grunt
- tynk maszynowy gipsowy - 1,5cm
- bloczek Ytong Multipor 6cm - izol. term.
- wełna mineralna 10cm - izol. term.
- pustka powietrzna 7cm
- cegła pełna na systemowej podkonstrukcji 12 cm

Sz2 ściana zewnętrzna
- farba emulsyjna lateksowa biała NCS S0502-B
- farba podkładowa lub grunt
- tynk maszynowy gipsowy - 1,5cm
- bloczek Ytong 24cm
- wełna mineralna 10cm - izol. term.
- pustka powietrzna 7cm
- cegła pełna na systemowej podkonstrukcji 12 cm

Sz3 ściana zewnętrzna
- farba emulsyjna lateksowa biała NCS S0502-B
- farba podkładowa lub grunt
- tynk maszynowy gipsowy - 1,5cm
- ściana istniejąca cegła pełna12 cm
- płanka PU 6cm - izol. term.
- ściana istniejąca cegła pełna 12 cm

Sz4 ściana zewnętrzna
- farba emulsyjna lateksowa biała NCS S0502-B
- farba podkładowa lub grunt
- tynk maszynowy gipsowy - 1,5cm
- ściana żelbetowa - 20cm
- wełna mineralna 10cm - izol. term.
- pustka powietrzna 7cm
- cegła pełna na systemowej podkonstrukcji 12 cm

Sz5 ściana zewnętrzna
- farba emulsyjna lateksowa biała NCS S0502-B
- farba podkładowa lub grunt
- tynk maszynowy gipsowy - 1,5cm
- bloczek Ytong Multipor 12cm - izol. term.
- ściana istniejąca cegła pełna 40 cm

Sz6 ściana zewnętrzna
- farba emulsyjna lateksowa biała NCS S0502-B
- farba podkładowa lub grunt
- tynk maszynowy gipsowy - 1,5cm
- bloczek Ytong Multipor 12cm - izol. term.
- ściana żelbetowa 50 cm
- ściana istniejąca cegła pełna 32 cm

Sz7 ściana zewnętrzna
- farba emulsyjna lateksowa biała NCS S0502-B
- farba podkładowa lub grunt
- tynk maszynowy gipsowy - 1,5cm
- bloczek Ytong Multipor 12cm - izol. term.
- ściana istniejąca cegła pełna 52 cm

Sp1 śc. zew. na szerokości pilastra
- farba emulsyjna lateksowa biała NCS S0502-B
- farba podkładowa lub grunt
- tynk maszynowy gipsowy - 1,5cm
- słup żelbetowy 65cm
- wełna mineralna 10cm - izolacja termiczna
- pustka powietrzna 7cm
- cegła pełna na systemowej podkonstrukcji 12 cm

Sp2 śc. zew. na szerokości pilastra
- farba emulsyjna lateksowa biała NCS S0502-B
- farba podkładowa lub grunt
- tynk maszynowy gipsowy - 1,5cm
- ściana żelbetowa 20 cm
- wełna mineralna 10 cm - izolacja termiczna
- pustka powietrzna 7cm
- cegła pełna na systemowej podkonstrukcji 25 cm

Sp3 śc. zew. na szerokości pilastra
- farba emulsyjna lateksowa biała NCS S0502-B
- farba podkładowa lub grunt
- tynk maszynowy gipsowy - 1,5cm
- bloczek Ytong Multipor 12cm - izol. term.
- ściana istniejąca - cegła pełna 65 cm

Sp4 śc. zew. na szerokości pilastra
- farba emulsyjna lateksowa biała NCS S0502-B
- farba podkładowa lub grunt
- tynk maszynowy gipsowy - 1,5cm
- bloczek Ytong Multipor 12cm - izol. term.
- ściana żelbetowa 50cm
- ściana istniejąca - cegła pełna 57 cm

Sp5 śc. zew. na szerokości pilastra
- farba emulsyjna lateksowa biała NCS S0502-B
- farba podkładowa lub grunt
- tynk maszynowy gipsowy - 1,5cm
- bloczek Ytong Multipor 12cm - izol. term.
- ściana istniejąca - cegła pełna 77 cm

S1 ściana wewnętrzna konstrukcyjna żelbetowa 30cm
- farba emulsyjna lateksowa biała NCS S0502-B
- farba podkładowa lub grunt
- tynk maszynowy gipsowy - 1,5cm
- ściana żelbetowa - 30cm
- tynk maszynowy gipsowy - 1,5cm
- farba podkładowa lub grunt
- farba emulsyjna lateksowa biała NCS S0502-B

S2 ściana wewnętrzna konstrukcyjna żelbetowa 20cm
- farba emulsyjna lateksowa biała NCS S0502-B
- farba podkładowa lub grunt
- tynk maszynowy gipsowy - 1,5cm
- ściana żelbetowa - 20cm
- tynk maszynowy gipsowy - 1,5cm
- farba podkładowa lub grunt
- farba emulsyjna lateksowa biała NCS S0502-B

S2.1 ściana wewnętrzna konstrukcyjna żelbetowa 20cm
- farba emulsyjna lateksowa biała NCS S0502-B
- farba podkładowa lub grunt
- tynk maszynowy gipsowy - 1,5cm
- ściana żelbetowa - 20cm

S2.2 ściana wewnętrzna konstrukcyjna żelbetowa 20cm
- farba emulsyjna lateksowa biała NCS S0502-B
- farba podkładowa lub grunt
- tynk maszynowy gipsowy - 1,5cm
- ściana żelbetowa - 20cm
- tynk maszynowy gipsowy - 1,5cm
- grunt
- klej do gresu wodoodporny 0,5cm
- płytki gresowe ścienne 30x60cm - 1cm kolor ciemnoszary (odpowiednik RAL 7005) fuga pod kolor płytki - płytki do wys.213cm, powyżej tynk maszynowy gipsowy - 1,5cm + farba emulsyjna lateksowa biała NCS S0502-B

S3 ściana wewnętrzna działowa ceramiczna 12cm
- farba emulsyjna lateksowa biała NCS S0502-B
- farba podkładowa lub grunt
- tynk maszynowy gipsowy - 1,5cm
- cegła pełna - 12cm
- tynk maszynowy gipsowy - 1,5cm
- farba podkładowa lub grunt
- farba emulsyjna lateksowa biała NCS S0502-B

S3.1 ściana wewnętrzna działowa ceramiczna 12cm
- farba emulsyjna lateksowa biała NCS S0502-B
- farba podkładowa lub grunt
- tynk maszynowy gipsowy - 1,5cm
- cegła pełna - 12cm
- tynk maszynowy gipsowy - 1,5cm
- grunt
- klej do gresu - 0,5cm
- płytki gresowe ścienne 30x60cm - 1cm kolor ciemnoszary (odpowiednik RAL 7005) fuga pod kolor płytki - płytki do wys.213cm, powyżej tynk maszynowy gipsowy - 1,5cm + farba emulsyjna lateksowa biała NCS S0502-B

S3.2 ściana wewnętrzna działowa ceramiczna 12cm
- płytki gresowe ścienne 30x60cm - 1cm kolor ciemnoszary (odpowiednik RAL 7005) fuga pod kolor płytki - płytki do wys.213cm, powyżej tynk maszynowy gipsowy - 1,5cm + farba emulsyjna lateksowa biała NCS S0502-B
- klej do gresu - 0,5cm
- grunt
- tynk maszynowy gipsowy - 1,5cm
- cegła pełna - 12cm
- tynk maszynowy gipsowy - 1,5cm
- grunt
- klej do gresu - 0,5cm
- płytki gresowe ścienne 30x60cm - 1cm kolor ciemnoszary (odpowiednik RAL 7005) fuga pod kolor płytki - płytki do wys.213cm, powyżej tynk maszynowy gipsowy - 1,5cm + farba emulsyjna lateksowa biała NCS S0502-B

S3.3 ściana wewnętrzna działowa ceramiczna 12cm
- farba emulsyjna lateksowa biała NCS S0502-B
- farba podkładowa lub grunt
- tynk maszynowy gipsowy - 1,5cm
- cegła pełna - 12cm
- stelaż pod płytę g-k - profil 75mm w przestrzeni instalacyjnej - 20cm
- płyta g-k wodoodporna - obudowa stelaży WC - 1,2cm
- grunt
- klej do gresu elastyczny - 0,5cm
- płytki gresowe ścienne 30x60cm - 1cm kolor ciemnoszary (odpowiednik RAL 7005) fuga pod kolor płytki - płytki do wys.213cm, powyżej tynk maszynowy gipsowy - 1,5cm + farba emulsyjna lateksowa biała NCS S0502-B

S4 ściana wewnętrzna działowa wapienno-piaskowa 12cm
- farba emulsyjna lateksowa biała NCS S0502-B
- farba podkładowa lub grunt
- tynk maszynowy gipsowy - 1,5cm
- bloczek wapienno-piaskowy typu Silka - 12cm na zaprawie cienkowarstwowej 2mm

S4.1 ściana wewnętrzna działowa wapienno-piaskowa 12cm
- farba emulsyjna lateksowa biała NCS S0502-B
- farba podkładowa lub grunt
- tynk maszynowy gipsowy - 1,5cm
- bloczek wapienno-piaskowy typu Silka - 12cm na zaprawie cienkowarstwowej 2mm
- tynk maszynowy gipsowy - 1,5cm
- farba podkładowa lub grunt
- farba emulsyjna lateksowa biała NCS S0502-B

S4.2 ściana wewnętrzna działowa wapienno-piaskowa 12cm
- farba emulsyjna lateksowa biała NCS S0502-B
- farba podkładowa lub grunt
- tynk maszynowy gipsowy - 1,5cm
- bloczek wapienno-piaskowy typu Silka - 12cm na zaprawie cienkowarstwowej 2mm
- tynk maszynowy gipsowy - 1,5cm
- grunt
- klej do gresu - 0,5cm
- płytki gresowe ścienne 30x60cm - 1cm kolor ciemnoszary (odpowiednik RAL 7005) fuga pod kolor płytki - płytki do wys.213cm, powyżej tynk maszynowy gipsowy - 1,5cm + farba emulsyjna lateksowa biała NCS S0502-B

S4.3 ściana wewnętrzna działowa wapienno-piaskowa 12cm
- płytki gresowe ścienne 30x60cm - 1cm kolor ciemnoszary (odpowiednik RAL 7005) fuga pod kolor płytki - płytki do wys.213cm, powyżej tynk maszynowy gipsowy - 1,5cm + farba emulsyjna lateksowa biała NCS S0502-B
- klej do gresu - 0,5cm
- grunt
- tynk maszynowy gipsowy - 1,5cm
- bloczek wapienno-piaskowy typu Silka - 12cm na zaprawie cienkowarstwowej 2mm
- tynk maszynowy gipsowy - 1,5cm
- grunt
- klej do gresu - 0,5cm
- płytki gresowe ścienne 30x60cm - 1cm kolor ciemnoszary (odpowiednik RAL 7005) fuga pod kolor płytki - płytki do wys.213cm, powyżej tynk maszynowy gipsowy - 1,5cm + farba emulsyjna lateksowa biała NCS S0502-B

S4.4 ściana wewnętrzna działowa wapienno-piaskowa 24cm
- bloczek wapienno-piaskowy typu Silka - 24cm na zaprawie cienkowarstwowej 2mm
- bloczek Ytong Multipor 12cm na lekkiej zaprawie YtongMultipor 6-10mm
- lekka zaprawa YtongMultipor z wtopioną siatką nylonową zbrojącą - zatarta na gładko
- farba emulsyjna lateksowa

S4.5 ściana wewnętrzna działowa wapienno-piaskowa 12cm
- bloczek wapienno-piaskowy typu Silka - 12cm na zaprawie cienkowarstwowej 2mm
- płyta g-k wodoodporna - obudowa stelaży WC - 1,2cm
- stelaż pod płytę g-k - profil 75mm w przestrzeni instalacyjnej - 20cm
- grunt
- klej do gresu elastyczny - 0,5cm
- płytki gresowe ścienne 30x60cm - 1cm kolor ciemnoszary (odpowiednik RAL 7005) fuga pod kolor płytki - płytki do wys.213cm, powyżej tynk maszynowy gipsowy - 1,5cm + farba emulsyjna lateksowa biała NCS S0502-B

S5 ściana wewnętrzna konstrukcyjna żelbetowo-ceram. 50cm
- farba emulsyjna lateksowa biała NCS S0502-B
- farba podkładowa lub grunt
- tynk maszynowy gipsowy - 1,5cm
- ściana żelbetowa 20cm
- cegła pełna - istniejąca - 30cm
- tynk maszynowy gipsowy - 1,5cm
- farba podkładowa lub grunt
- farba emulsyjna lateksowa biała NCS S0502-B

S5.1 ściana wewnętrzna konstrukcyjna żelbetowo-ceram. 50cm
- farba emulsyjna lateksowa biała NCS S0502-B
- farba podkładowa lub grunt
- tynk maszynowy gipsowy - 1,5cm
- ściana żelbetowa 20cm
- cegła pełna - istniejąca - 30cm
- tynk maszynowy gipsowy - 1,5cm
- farba podkładowa lub grunt
- farba emulsyjna lateksowa biała NCS S0502-B

S6 ściana wewnętrzna działowa 12,5cm
- farba emulsyjna lateksowa biała NCS S0502-B
- farba podkładowa lub grunt
- tynk maszynowy gipsowy - 1,5cm
- ściana żelbetowa 20cm
- pustka - dylatacja 42cm
- bloczek wapienno-piaskowy typu Silka - 12cm na zaprawie cienkowarstwowej 2mm
- tynk maszynowy gipsowy - 1,5cm
- farba podkładowa lub grunt
- farba emulsyjna lateksowa biała NCS S0502-B

S6.1 ściana wewnętrzna działowa 12,5cm
- farba emulsyjna lateksowa biała NCS S0502-B
- farba podkładowa lub grunt
- gładź gipsowa
- płyta GKF - 12,5 mm lub 2x12,5mm GKB
- stelaż 1xCW 100 dla GKF lub 1xCW75 dla 2xGKB
- taśma plankowa uszczelniająca po obwodzie- 70mm
- wełna kamienna 50kg/m³ między profilami dla GKF - 10cm, dla 2xGKB - 5cm
- płyta GKF - 12,5 mm lub 2x12,5mm GKB
- gładź gipsowa
- farba podkładowa lub grunt
- farba emulsyjna lateksowa biała NCS S0502-B

S6.2 ściana wewnętrzna działowa 12,5cm
- płytki gresowe ścienne 30x60cm - 1cm kolor ciemnoszary (odpowiednik RAL 7005) fuga pod kolor płytki - płytki do wys.213cm, powyżej tynk maszynowy gipsowy - 1,5cm + farba emulsyjna lateksowa biała NCS S0502-B
- klej do gresu elastyczny - 0,5cm
- grunt
- płyta GKF - 12,5 mm lub 2x12,5mm GKB
- stelaż 1xCW 100 dla GKF lub 1xCW75 dla 2xGKB
- taśma plankowa uszczelniająca po obwodzie- 70mm
- wełna kamienna 50kg/m³ między profilami dla GKF - 10cm, dla 2xGKB - 5cm
- płyta GKF - 12,5 mm lub 2x12,5mm GKB
- grunt
- klej do gresu elastyczny - 0,5cm
- płytki gresowe ścienne 30x60cm - 1cm kolor ciemnoszary (odpowiednik RAL 7005) fuga pod kolor płytki - płytki do wys.213cm, powyżej tynk maszynowy gipsowy - 1,5cm + farba emulsyjna lateksowa biała NCS S0502-B

S7 ściana wewnętrzna działowa o odporności REI120 - 12,5cm typ ref. system Rigips 3.40.05
- farba emulsyjna lateksowa biała NCS S0502-B
- farba podkładowa lub grunt
- gładź gipsowa
- 2 x płyta GKF - 2,5 cm
- stelaż 1xCW 75 max co 60cm + taśma piankowa uszczelniająca po obwodzie - 70mm
- wełna mineralna gęstość min 43kg/m³ między profilami - 5cm
- 2 x płyta GKF - 12,5 mm
- gładź gipsowa
- farba podkładowa lub grunt
- farba emulsyjna lateksowa biała NCS S0502-B

S7.1 ściana wewnętrzna działowa o odporności REI120 - 12,5cm typ ref. system Rigips 3.40.05
- farba emulsyjna lateksowa biała NCS S0502-B
- farba podkładowa lub grunt
- gładź gipsowa
- 2 x płyta GKF - 2,5 cm
- stelaż 1xCW 75 max co 60cm + taśma piankowa uszczelniająca po obwodzie - 70mm
- wełna mineralna gęstość min 43kg/m³ między profilami - 5cm
- 2 x płyta GKF - 12,5 mm
- grunt
- klej do gresu elastyczny - 0,5cm
- płytki gresowe ścienne 30x60cm - 1cm kolor ciemnoszary (odpowiednik RAL 7005) fuga pod kolor płytki - płytki do wys.213cm, powyżej tynk maszynowy gipsowy - 1,5cm + farba emulsyjna lateksowa biała NCS S0502-B

S8 obudowa szachtów instalacyjnych o odporności REI120 - 12,5cm typ ref. system Rigips 3.50.10
- farba emulsyjna lateksowa biała NCS S0502-B
- farba podkładowa lub grunt
- gładź gipsowa
- 2 x 15mm płyta GKF - 3 cm
- profile 1xUW 100 max co 60cm skręcane parami
- taśma plankowa uszczelniająca po obwodzie - 95mm
- wełna mineralna gęstość min 45kg/m³ między profilami UW100- 5cm
- 2 x płyta GKF - 12,5 mm - 2,5cm wstawiona między profile UW100 obwodowo mocowana profilem UD30 przykręconym do profilu UW100

S8.1 obudowa szachtów instalacyjnych o odporności REI120 - 12,5cm typ ref. system Rigips 3.50.10
- płytki gresowe ścienne 30x60cm - 1cm kolor ciemnoszary (odpowiednik RAL 7005) fuga pod kolor płytki - płytki do wys.213cm, powyżej tynk maszynowy gipsowy - 1,5cm + farba emulsyjna lateksowa biała NCS S0502-B
- klej do gresu elastyczny - 0,5cm
- grunt
- 2 x 15mm płyta GKF - 3 cm
- profile 1xUW 100 max co 60cm skręcane parami
- taśma plankowa uszczelniająca po obwodzie - 95mm
- wełna mineralna gęstość min 45kg/m³ między profilami UW100- 5cm
- 2 x płyta GKF - 12,5 mm - 2,5cm wstawiona między profile UW100 obwodowo mocowana profilem UD30 przykręconym do profilu UW100

S9 obudowa otworu wahadła o odporności REI120 - 22,5cm
- farba emulsyjna lateksowa biała NCS S0502-B
- farba podkładowa lub grunt
- 2 x płyta GKB do ścian łukowych np Rigips Riflex-12,5mm
- profile 1xCW 50max co 30cm mocowane do ściany
- taśma plankowa uszczelniająca po obwodzie - 95mm
- wełna kamienna gęstość min 45kg/m³ układana między profilami CW50- 5cm
- tynk cem.-wap. - wyrównujący min.1,5cm
- cegła pełna na zaprawie cem.wap. - 12cm
- tynk cem.-wap. - wyrównujący min.1,5cm
- profile 1xCW 50max co 30cm mocowane do ściany
- 2 x płyta GKB do ścian łukowych np Rigips Riflex-12,5mm

S10 ściana działowa - 20cm
- farba emulsyjna lateksowa biała NCS S0502-B
- farba podkładowa lub grunt
- 2 x płyta GKF - 2,5cm
- profile 2 x CW 75 max co 60cm rozsunięte na 1cm
- taśma plankowa uszczelniająca po obwodzie - 2 x 70mm
- 2 x 7cm wełny kamiennej o gęstości min 43 kg/m³ układana między profilami CW70
- 2 x płyta GKF - 2,5cm
- farba podkładowa lub grunt
- farba emulsyjna lateksowa biała NCS S0502-B

ZESTAWIENIE POWIERZCHNI POMIESZCZEŃ

PIĘTRO	NR POM	NAZWA	POSADZKA	PODZIAŁ FUNKCJONALNY	POW
0	01	WIATROŁAP	granit naturalny	CN	6.2
0	02	HOL	granit naturalny	CN	221.36
0	03	WAHADŁO ZE STREFĄ BEZPIECZEŃSTWA	piasek rzeczny drobnoziarnisty	CN	52.42
0	04	PRZEDPOLE EKSPOZYCJI	granit naturalny	CN	30.7
0	05	WINDA EKSPERYMENTALNA	żelbet	CN	2.88
0	06	POM.TECHN.	wykładzina kauczukowa	CN	5.92
0	07	POM.USŁUGOWE	granit naturalny	CN	29.74
0	08	SZATNIA	granit naturalny	CN	38.1
0	09	KASA	granit naturalny	CN	16.97
0	10	PORTIERNIA INFORMACJA	granit naturalny	CN	16.96
0	11	SZATNIA	granit naturalny	CN	42.6
0	12	PRZEDSIONEK TOALET	granit naturalny	CN	9.64
0	13	WC NIEPEŁNOSPRAWNI	granit naturalny	CN	5.39
0	14	WC DAMSKI	granit naturalny	CN	13.92
0	15	WC MĘSKI	granit naturalny	CN	13.88
0	16	POM.TECHNICZNE	wykładzina kauczukowa	TIT	11.86
0	17	PRZEDSIONEK	granit naturalny	CN	9.5
0	18	KLATKA SCHODOWA	granit naturalny	TIT	23.57
0	19	PRZEDSIONEK WINDOWY	granit naturalny	TIT	6.76
0	20	HOL WEJŚCIOWY	granit naturalny	TIT	45.71
0	21	MONITORING	wykładzina dywanowa	TIT	9.24
0	22	E-BIURO	wykładzina dywanowa	TIT	22.38
0	23	POM.GOSP	gres	TIT	3.23
0	24	WC NIEPEŁNOSPRAWNI	gres	TIT	6.29
0	25	RECEPCJA	granit naturalny	TIT	9.29
0	26	SERWEROWNIA	wykładzina kauczukowa	CN	31.56
0	27	POM.GOSPODARCZE	gres	CN	93.85
0	28	ROZDZIELNIA ELEKTRYCZNA	posadzka epoksydowa	CN	15.56
0	29	WĘZEŁ CIEPLNY	posadzka epoksydowa	CN	21.95
0	30	HYDROFORNIA I POMPOWNIA POŻAROWA	posadzka epoksydowa	CN	17.9
0	31	KOMUNIKACJA	granit naturalny	CN	27.18
0	32	PRZEDSIONEK	granit naturalny	CN	14.9
0	33	KLATKA SCHODOWA	granit naturalny	CN	15.24
0	34	PRZEDSIONEK WINDOWY	granit naturalny	CN	6.76
0	35	SZYBY WINDOWE	żelbet	CN	8.24
0	36	SZYBY WINDOWE	żelbet	TIT	8.24
		SUMA POWIERZCHNI			925.89

TIT - TORUŃSKI INKUBATOR TECHNOLOGICZNY
CN - CENTRUM NOWOCZESNOŚCI

LEGENDA OZNACZEŃ NA RYSUNKU

- istniejąca ściana, cegła pełna
- nowoprojektowana ściana, bloczek YTONG 24cm
- nowoprojektowana ściana, cegła pełna, bloczek typu Silka
- istniejąca ściana żelbetowa
- nowoprojektowana ściana żelbetowa
- izolacja termiczna - wełna mineralna 10cm
- nowoprojektowana ściana o odporności ogniowej REI 120, konstrukcja stalowa z obustronnie podwójną płytą GKF
- izolacja termiczna bloczek typu Ytong Multipor
- izolacja termiczna płanka PU
- ściany do wyburzenia

EI60* przepusty instalacyjne EI60, drzwi rewizyjne do szachtu EIS60

EI30 – ściany wewnętrzne

1. Jeżeli przegroda jest częścią głównej konstrukcji nośnej, powinna spełniać także kryteria nośności ogniowej (R) odpowiednio do odporności pożarowej budynku klasy B.
2. Dla ścian komór zsypu wymaga się klasy EI60, a dla drzwi komór zsypu klasy EI30.

UWAGI:
1. PROJEKT JEST CHRONIONY PRAWEM AUTORSKIM. KOPIOWANIE, ROZPOWSZECHNIANIE I UDOSTĘPNIANIE OSOBOM TRZECIM PROJEKTU LUB JEGO CZESCI BEZ ZGODY AUTORÓW JEST ZABRONIONE.
2. WSZYSTKIE WYMIARY NALEŻY SPRAWDZIĆ NA BUDOWIE PRZED PRZYSTĄPIENIEM DO KOLEJNYCH ETAPÓW BUDOWY ORAZ ZAMAWIANIEM PRODUKTÓW BUDOWLANYCH.
3. WSZYSTKIE EWENTUALNE ZMIANY NALEŻY UZGODNIĆ Z NADZOREM AUTORSKIM.
4. PRODUKTY BUDOWLANE ORAZ ROZWIĄZANIA TECHNICZNE PRZEDSTAWIONE W NINIEJSZEJ DOKUMENTACJI MOGĄ ZOSTAĆ ZASTĄPIONE PRZEZ ZAMIENNIKI, O ILE SPEŁNIAJĄ ONE TAKIE SAME LUB WYŻSZE PARAMETRY, PO UZGODNIENIU Z NADZOREM AUTORSKIM
5. MATERIAŁY WYKOŃCZENIOWE ORAZ ELEWACYJNE NALEŻY UZGODNIĆ Z NADZOREM AUTORSKIM.

REWIZJA	DATA	ZMIANY I UWAGI	OPRACOWAŁ
A	08.2012	PIERWSZA EDYCJA	

ZAMAWIAJĄCY: GMINA MIASTA TORUŃ, URZĄD MIASTA TORUŃ ul. Wały gen. Sikorskiego 8

NAZWA I ADRES INWESTYCJI: CENTRUM NOWOCZESNOŚCI TORUŃSKI INKUBATOR TECHNOLOGICZNY PRZY UL. ŁOKIETKA 5 I UL. DWORCOWEJ 8-10 W TORUNIU działki o nr ew.:111; 112/1; 112/3; 187; 196/1 - obręb 48 oraz działka 194 obręb 48 na długości dz.111 i 112/3 ob.48

BIURO PROJEKTOWE: PRACOWNIA inwestproj

Pracownia w Toruniu: ul.Kozacka 17-19/6 87-100 Toruń tel. kom.: +48 501 089 668 tel./fax +48 56 652 98 79 NIP 879 243 73 94 e-mail: torun@inwestproj.pl www: www.inwestproj.pl

PROJEKTANT: mgr inż. arch. Małgorzata Maria Schmidt Nr upr. GP-KZ-7342/126/92

SPRAWDZAJĄCY: mgr inż.arch. Czesław Gerard Czarnomski Nr upr. 81/708g

TEMAT RYSUNKU: BUDYNEK "D" i "E" - RZUT PIERWSZEGO PIĘTRA

SKALA 1:50

KOD OBIEKTU	BRANŻA	ETAP	NR PROJEKTU	NR RYSUNKU	EDYCJA
RMT	ARC	EXE	1228	002	A

FORMAT: